

..... AREA DI INTERVENTO



COMMISSARIO DELEGATO  
EMERGENZA SISMA REGIONE EMILIA ROMAGNA AI SENSI DELL'ART.1 COMMA 2 DEL D.L. N. 74/2012  
STRUTTURA TECNICA COMMISSARIO DELEGATO

COMUNE DI CAMPOSANTO (MO)

PROGETTO E REALIZZAZIONE DI 2 EDIFICI SCOLASTICI-  
ADEGUAMENTO DELL' EST ESISTENTE E RIQUALIFICAZIONE  
URBANA DEI RELATIVI COLLEGAMENTI CICLO-PEDONALI.

PROGETTO PRELIMINARE

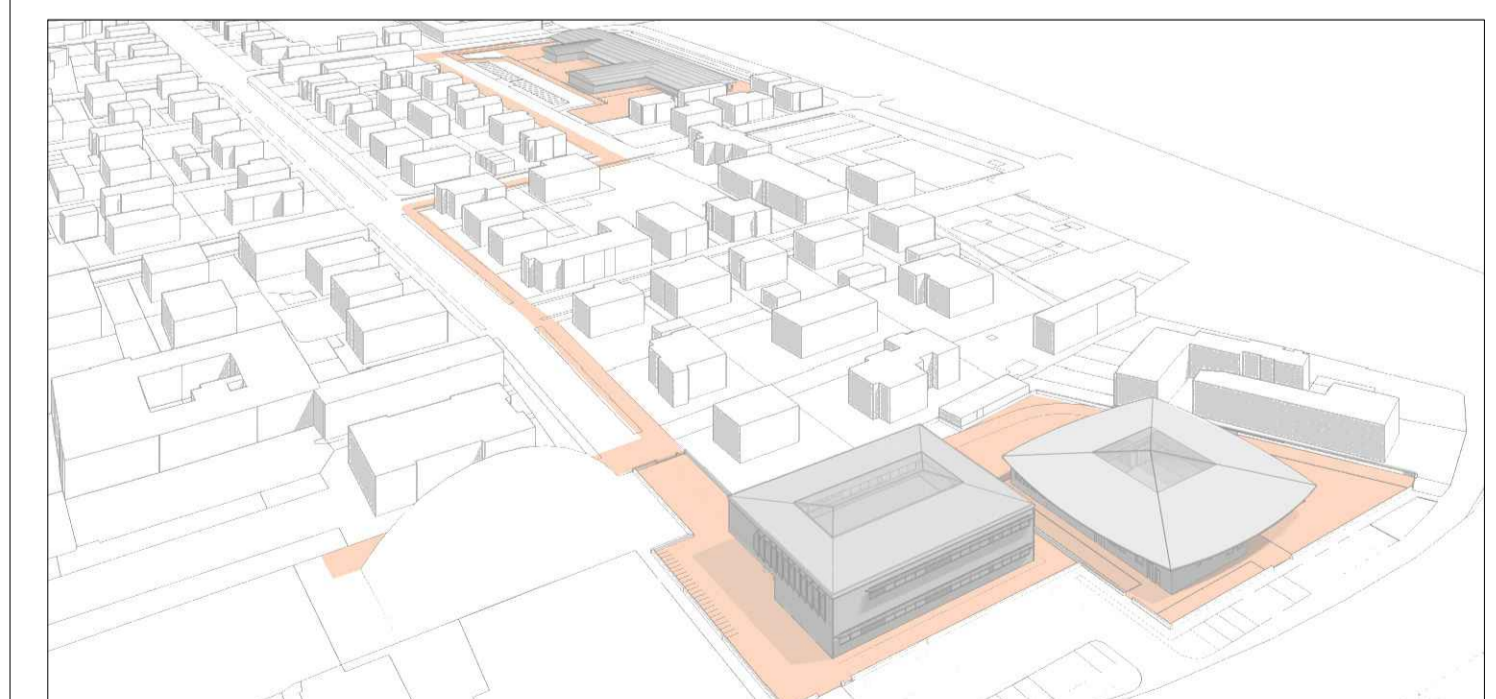

IL R.U.P. Ing. Manuela Manenti	IL PROGETTISTA Arch. Alfiero Moretti	GRUPPO DI PROGETTAZIONE Arch. Michele Mattei Ing. Mauro Monti Ing. Dario Benedetto Ing. Rudy Bertaccini Arch. Filippo Giacomini Ing. Graziella Moro Ing. Susanna Orsi Ing. Andrea Parenti Ing. Romano Russo Ing. Anna Schito Ing. Silvia Valenti
-----------------------------------	---	---

ELABORATO: AREA ES  
PLANIMETRIA GENERALE DI PROGETTO

Bologna, Marzo 2015	SCALA: 1:200	B6.03
---------------------	--------------	-------

